Cammino '44
Sant'Anna di Stazzema
Monte Sole

Tappa 1: Sant'Anna di Stazzema - Camaiore

13,5 km | **5:25** h | **563** m | **1176** m | **Media**

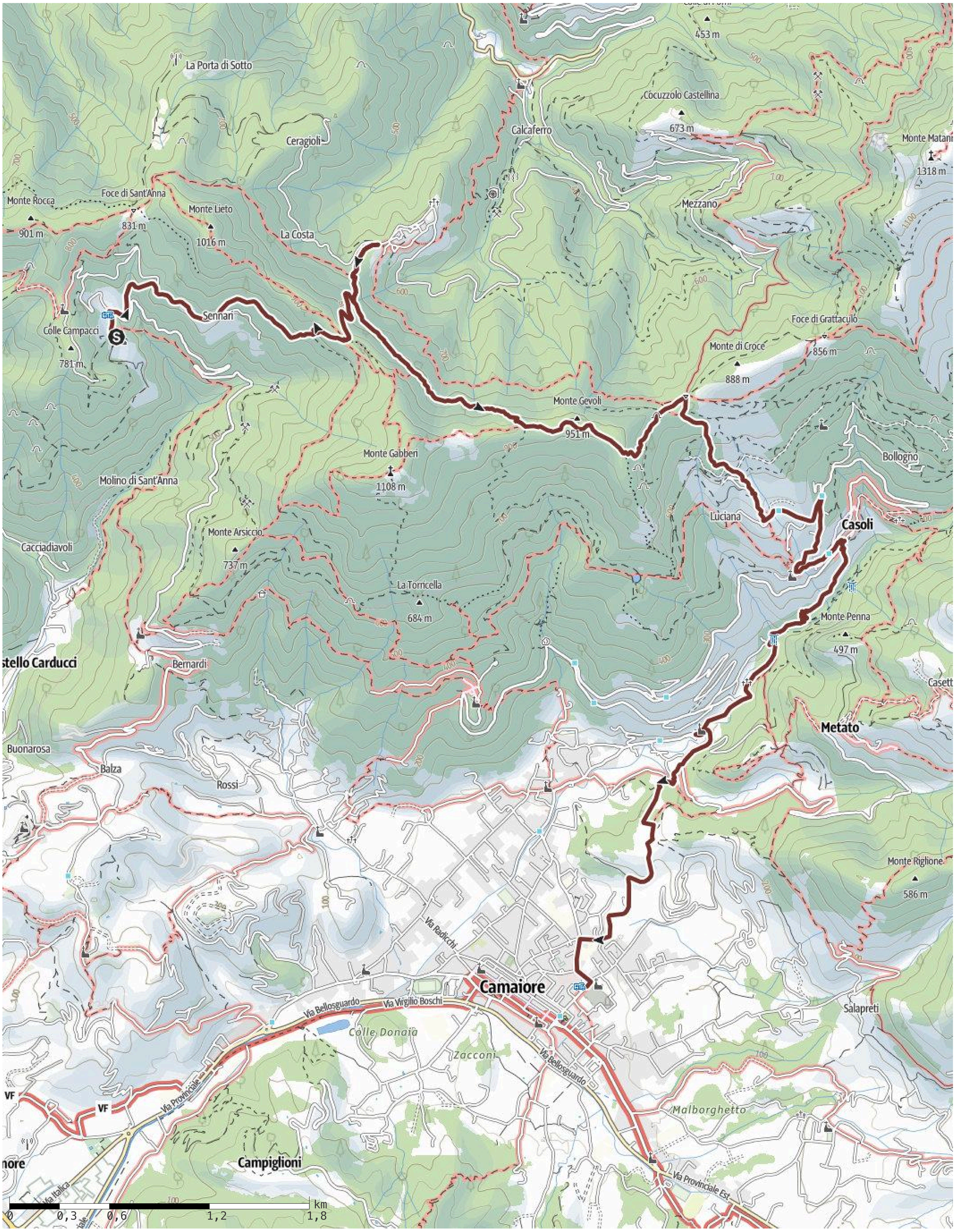

Cammino '44
Sant'Anna di Stazzema
Monte Sole

Tappa 1: Sant'Anna di Stazzema - Camaiore

Tipo di strada

Asfalto	**3,2** km
Strada sterrata	**0,1** km
Sentiero naturalistico	**0** km
Sentiero	**8,6** km
Strada	**1,6** km

Profilo altimetrico

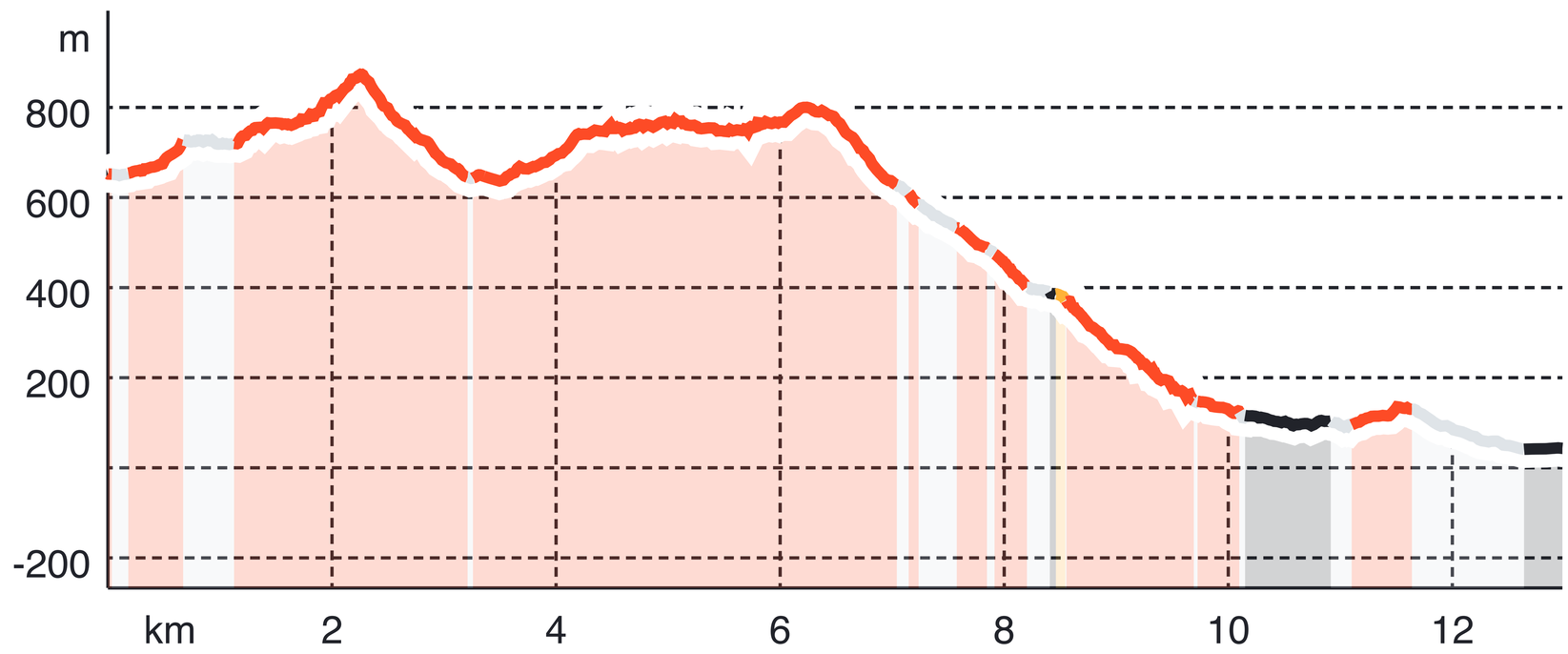

Dati della tappa

Distanza	**13,5** km
Durata	**5:25** h
Salita	**563** m
Discesa	**1176** m
Difficoltà	**Media**

Tecnica

Altimetria MAX/MIN

944 m

41 m

Vai alla tappa

La tappa completa sul nostro sito.
È necessaria una connessione a internet

Mappa completa del Cammino '44

Apri la mappa online con tutte le tappe, i punti di interesse e le varianti del Cammino '44.
È necessaria una connessione a internet

Mappa curata da

Movimento Tellurico
Via Cimone 93c 00141 Roma
movimentotellurico@gmail.com
https://movimentotellurico.it

Comunicazione

Clip Comunicare
Trav. I Via della Chiesa XXXII 55100 Lucca
info@clipcomunicare.it
https://clipcomunicare.it

Design

Sid
sid@sid05.com
https://sid05.com