Cammino '44
Sant'Anna di Stazzema
Monte Sole

Tappa 2: Camaiore - Fiano

18,6 km | **6:50** h | **780** m | **424** m | **Media**

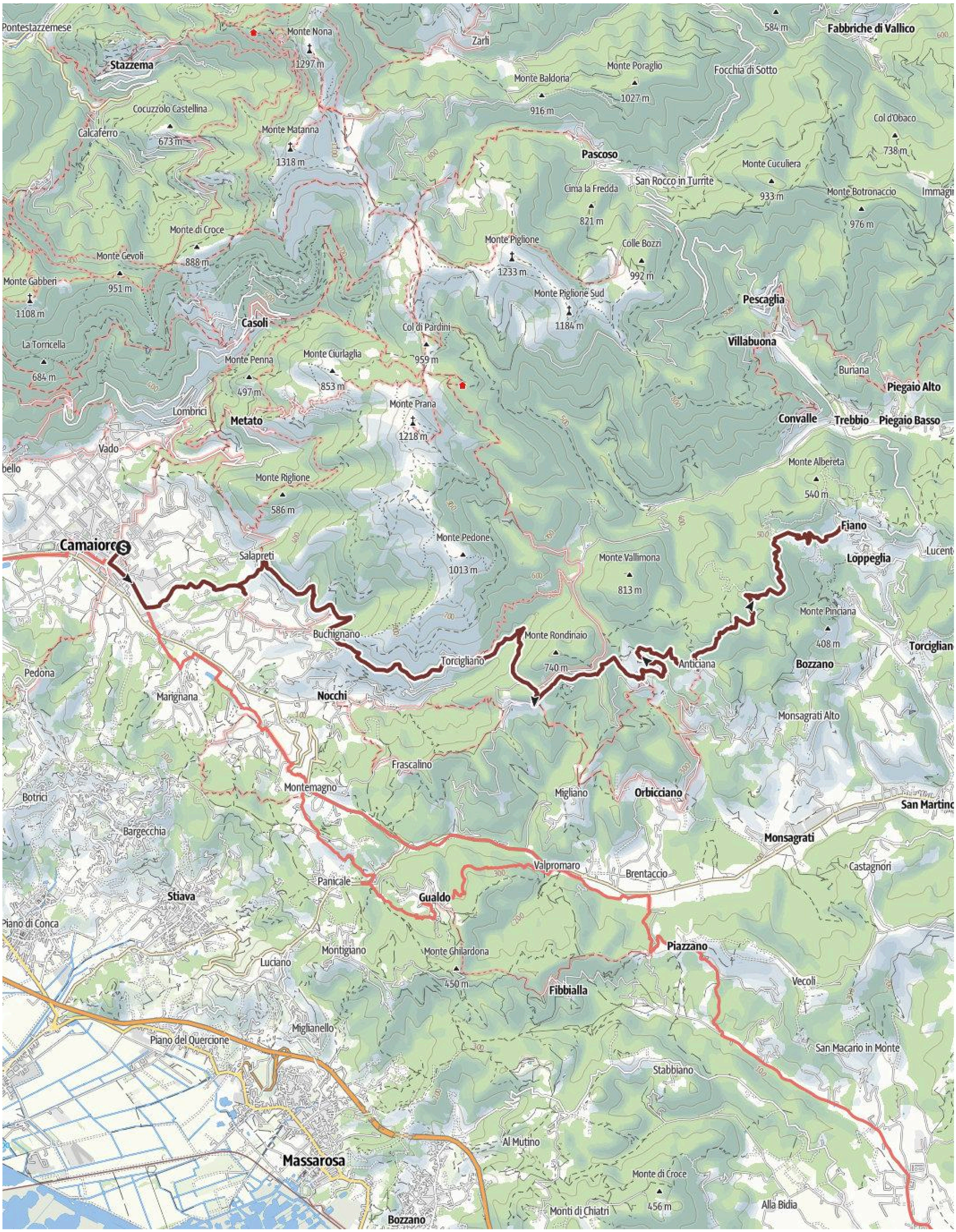

Cammino '44
Sant'Anna di Stazzema
Monte Sole

Tappa 2: Camaiore - Fiano

Tipo di strada

Asfalto	**4,9** km
Strada sterrata	**1,6** km
Sentiero naturalistico	**4,8** km
Sentiero	**6,1** km
Strada	**1** km

Profilo altimetrico

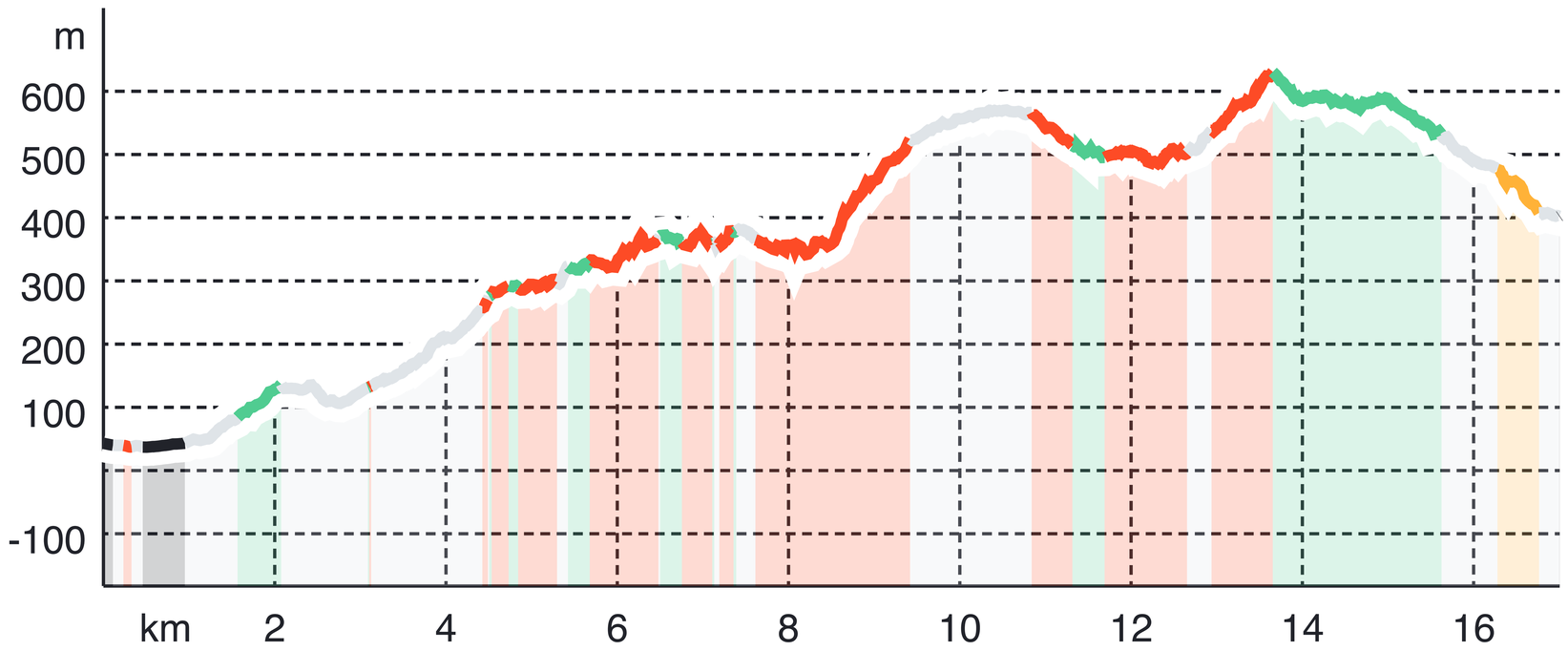

Dati della tappa

Distanza	**18,6** km
Durata	**6:50** h
Salita	**780** m
Discesa	**424** m
Difficoltà	**Media**

Tecnica ●●●○○

Altimetria MAX/MIN

631 m

36 m

Vai alla tappa

La tappa completa sul nostro sito.
È necessaria una connessione internet

Mappa completa del Cammino '44

Apri la mappa online con tutte le tappe, i punti di interesse e le varianti del Cammino '44.
È necessaria una connessione internet

Mappa curata da

Movimento Tellurico
Via Cimone 93c 00141 Roma
movimentotellurico@gmail.com
https://movimentotellurico.it

Comunicazione

Clip Comunicare
Trav. I Via della Chiesa XXXII 55100 Lucca
info@clipcomunicare.it
https://clipcomunicare.it

Design

Sid
sid@sid05.com
https://sid05.com

LRE Italia · Liberation Route Europe · Cultural route of the Council of Europe / Itinéraire culturel du Conseil de l'Europe · Council of Europe / Conseil de l'Europe · Liberation Route Italia · Regione Toscana · RER Emilia-Romagna